

VER DOCUMENTO ADJUNTO - SOBRE ANOTACIONES Y VISADOS

INSCRIPCIÓN: 2-1212535-2007
 Fecha : 08/08/2007 15:46:55
 Registrador: BERNAL JIMENEZ ESPINOZA
 64187DD8AA3847EA482B88BA97FAB6B3

Catastro Nacional
 1-2225968
 07/08/2007 11:14:45
 Reingreso



NOTAS :
 LEVANTAMIENTO POLAR, POLIGONAL ABIERTA. —
ERRORES ESTIMADOS :
 ANGULAR 00°01'
 LINEAL 0.01m. —
 DOY FE DE QUE LOS LINDEROS SON EXISTENTES. —
 MODIFICA AL PLANO CATASTRADO A-35731-1956. —

LINEA	AZIMUT		DISTANCIA	
	o	'	m	cm
1-2	164	18	4	88
2-3	80	39	27	68
3-4	351	55	5	23
4-1	259	54	28	34



UBICACION
 NOJA LA LAJUELA
 ESCALA 1 : 10.000

COLEGIO FEDERADO DE INGENIEROS
 Y DE ARQUITECTOS DE COSTA RICA
 07 AGO 2007
ANOTADO

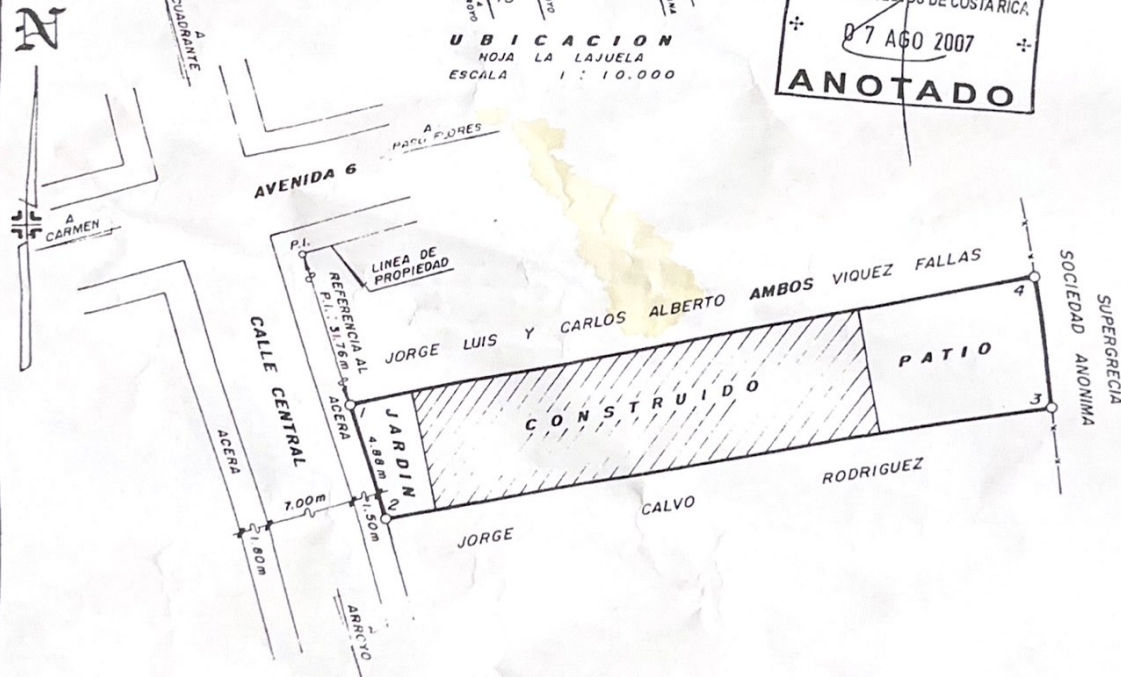

PROPIEDAD DE : RAFAEL ANGEL VINDAS MORA CEDULA No. 2-270-443		SITUADO EN ALAJUELA	INFORMACION DE REGISTRO PUBLICO PARA RECTIFICACION DE MEDIDA
 MARCELINO LOPEZ ROJAS TOPOGRAFO ASOCIADO TA.1639		DISTRITO 1° ALAJUELA	FOLIO REAL 2110182-000
		CANTON 1° ALAJUELA	
PROTOCOLO TOMO 13818	FOLIO 16	AREA 141,24 m²	PROVINCIA 2° ALAJUELA
		AREA SEGUN REGISTRO 148,00 m²	ARCHIVO
		ESCALA 1 : 200	FECHA JULIO 2007