

REGISTRO NACIONAL
CATASTRO NACIONAL

El presente plano ha cumplido con los requisitos exigidos por la ley, por lo que ha sido registrado bajo el siguiente número:

H-699197-2001

24 ABR 2001

Fecha

Firma Autorizada



Municipalidad San Pablo - Heredia
VISADO MUNICIPAL

Unicamente para efectos catastrales

27 DE 2007

ALCALDE MUNICIPAL

- NOTAS:
- DOY FE DE QUE LOS LINDEROS SON EXISTENTES
 - LEVANTAMIENTO POLAR, POLIGONAL ABIERTA
 - ERRORES ESTIMADOS
 - ERROR ANGULAR=±0° 00' 30", ERROR LINEAL=± 0.01 m.
 - DIMENSIONES EN METROS
 - ESTE PLANO MODIFICA A LOS CATASTRADOS H-554058-1984, H-279954-77 Y H-424155-1981, POR REUNION DE FINCAS Y RECTIFICACION DE AREAS
 - PARA RECTIFICAR MEDIDA

LINEA	A C I M U T	DIST. (m)
1-2	185° 58' 35"	13.85
2-3	266° 44' 14"	4.92
3-4	2° 42' 40"	12.77
4-5	263° 10' 39"	4.87
5-6	5° 34' 38"	12.26
6-7	5° 06' 36"	4.93
7-8	91° 01' 55"	10.49
8-9	185° 23' 55"	1.72
9-1	185° 54' 50"	13.40

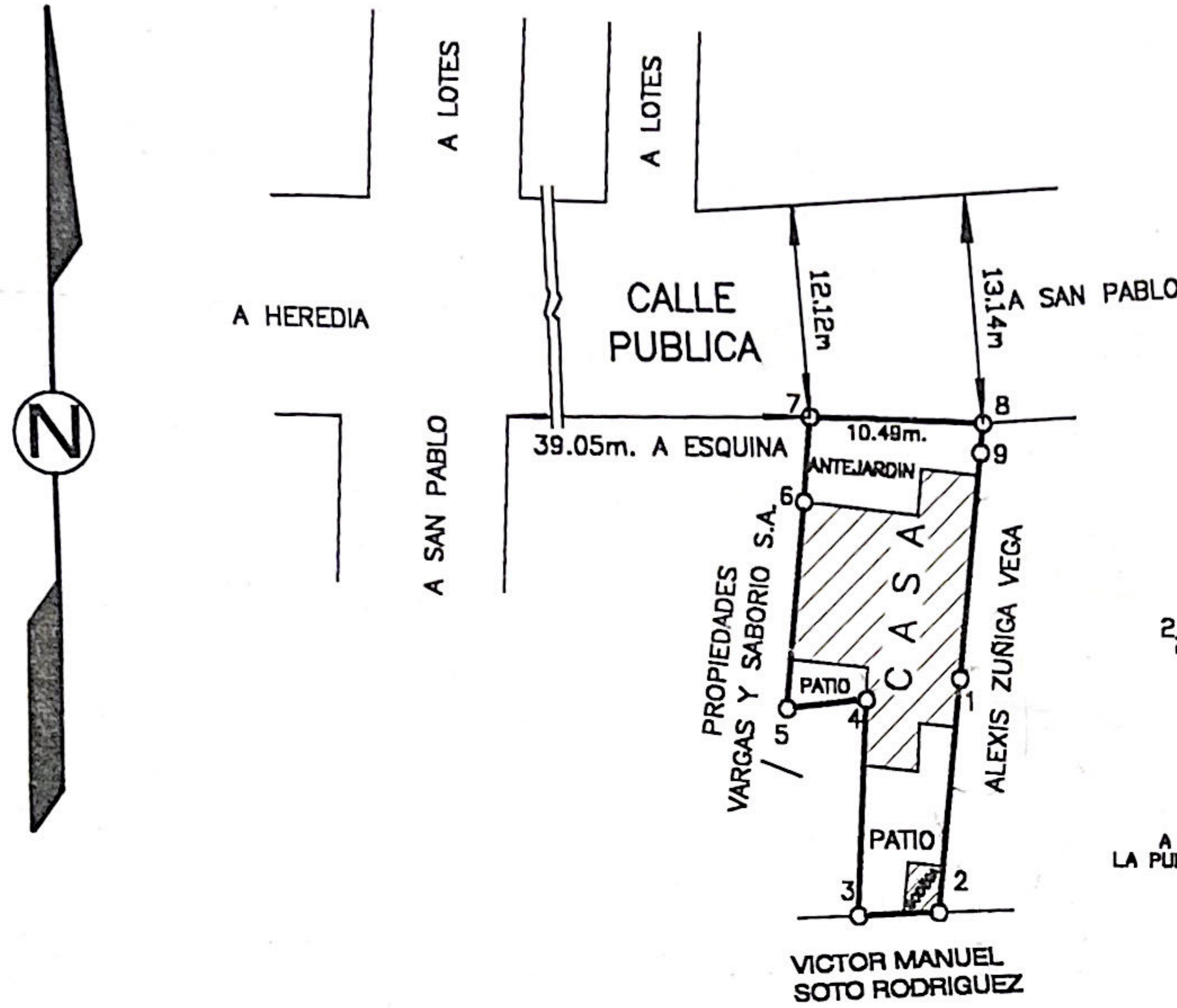

COLEGIO FEDERADO DE INGENIEROS Y DE ARQUITECTOS DE COSTA RICA
OFICINA DE CATASTRO-SDFT
23 ABR 2001
ANOTADO

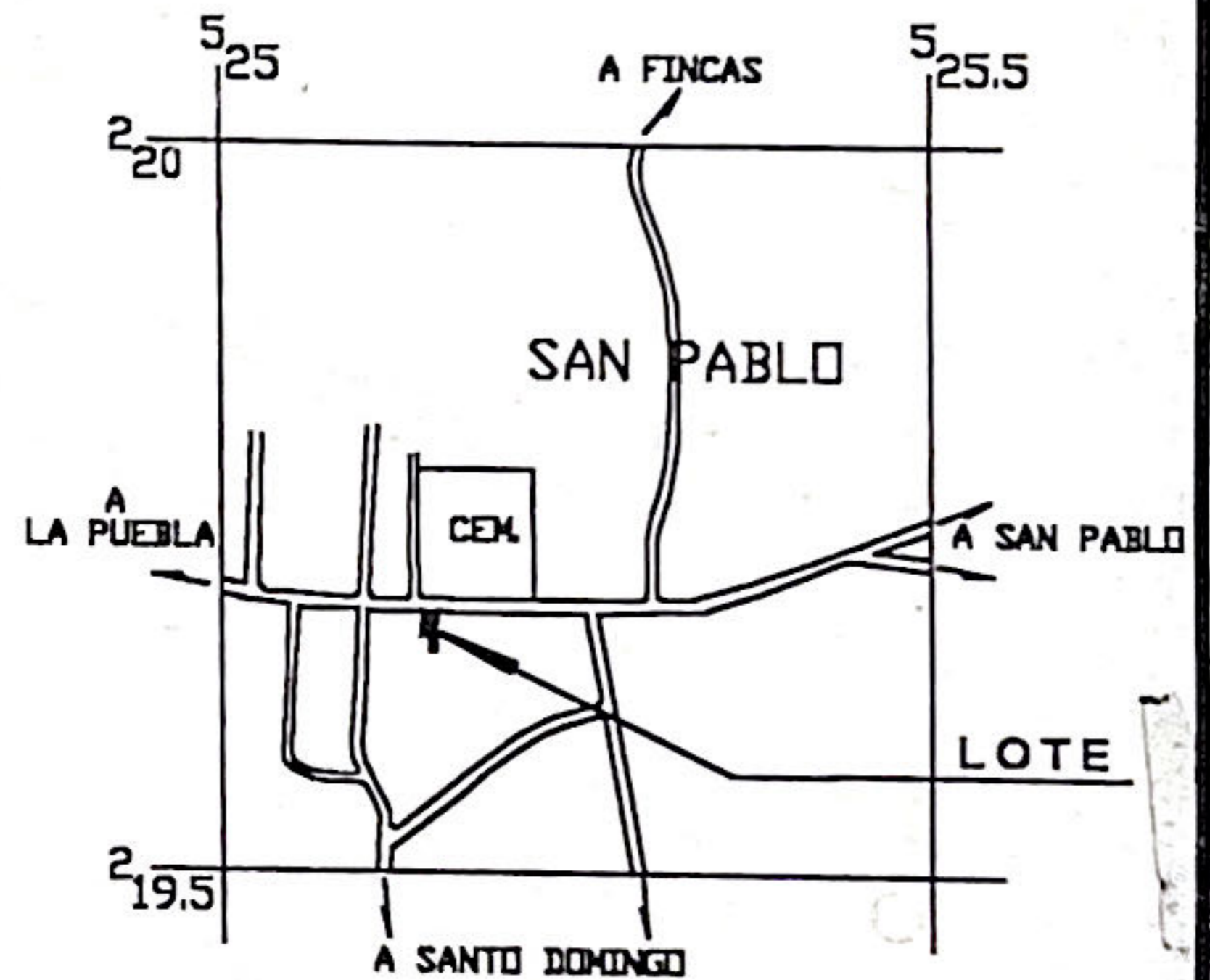

UBICACION
HOJA: CUBUJUQUI ESCALA 1: 10000

PROPIEDAD DE RAFAEL FRANCISCO ESPINOZA CASTRO FRANCISCO ESPINOZA CASTRO	CEDULA N° 2-313-124 CEDULA 2-313-124	SITUADO EN SAN PABLO	INFORMACION REGISTRO PUBLICO REUNION DE FINCAS FOLIOS REALES ③ 4086459-000 AREA= 78.78 m ² ② 4107684-000 AREA= 29.91 m ² ① 4101432-000 AREA= 117.63 m ²
RICARDO SOTO ARGÜELLO TOPOGRAFO ASOCIADO T.A.2927	AREA 239.28 m²	DISTRITO 1° SAN PABLO	DISCO: ESPINOZA ARCHIVO: RE LIBRETA:
PROTOCOLO		CANTON 8° SAN PABLO	
TOMO: 11239 FOLIO: 030		PROVINCIA 4° HEREDIA	
		ESCALA 1: 500	
		FECHA FEBRERO 2001	