COMPROBANTE DE INSCRIPCION CATASTRAL

REGISTRO NACIONAL
REPUBLICA DE COSTA RICA

REGISTRO INMOBILIARIO
SUBDIRECCIÓN
CATASTRAL

INSCRIPCIÓN No:
1-1983333-2017

Fecha : 03/07/2017 08:41:44
Registrador: KATHERINE ROJAS BORBON
9C61E56F64D8B123517AEECA37854303

Catastro Nacional
2017-39823-C
22/06/2017 09:39:19
Reingreso

cfia
Contrato 696881
Fecha 21/06/2017
Sellado CFIA

ENTERO NUMERO: 236710451

SECCION DE PROPIEDAD EN CONDOMINIO

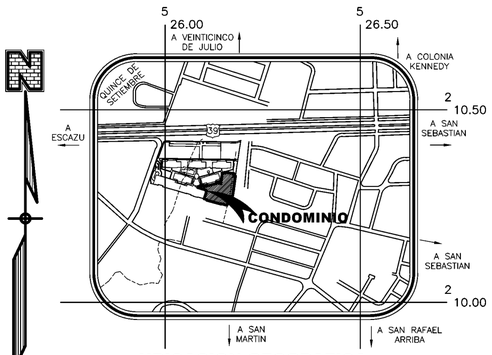

UBICACION GEOGRAFICA
HOJA CARTOGRAFICA: MARIA AGUILAR
ESCALA 1:10000

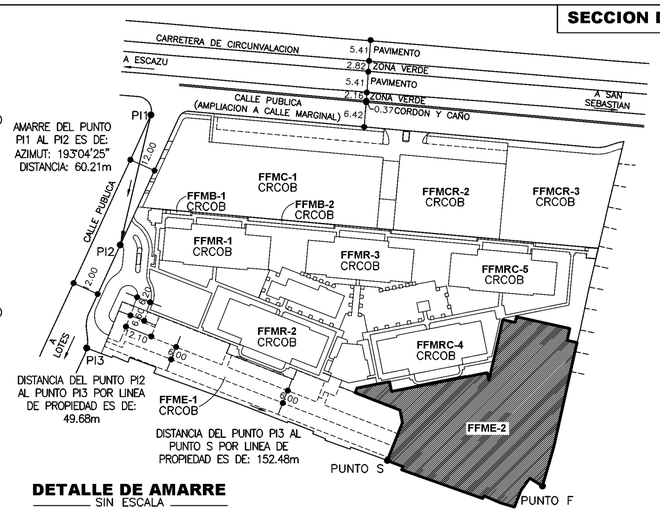

DETALLE DE AMARRE
SIN ESCALA

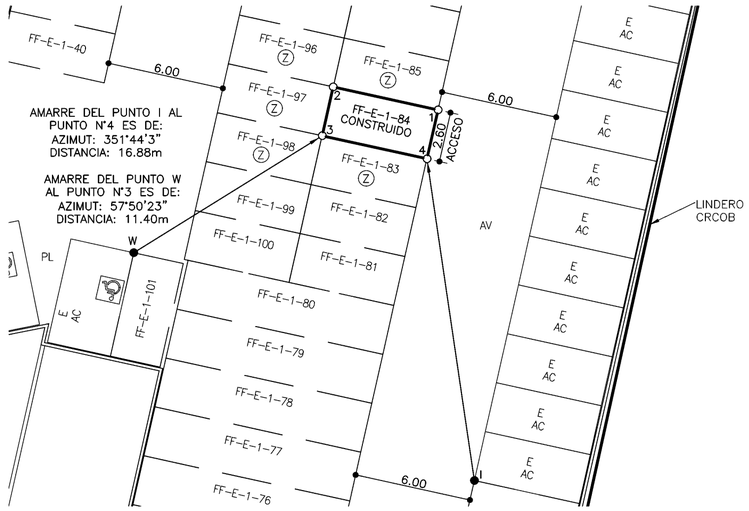

DETALLE DE FINCA
FILIAL A CATASTRAR
ESCALA 1:200

DERROTERO

LINEA	A Z I M U T	DISTANCIA
1–2	282°32'30"	5.50
2–3	192°32'30"	2.60
3–4	102°32'30"	5.50
4–1	12°32'30"	2.60

NOTAS DE LEVANTAMIENTO:

> LEVANTAMIENTO POLAR.
> POLIGONAL CERRADA.
> ERROR ANGULAR 00°01'.
> ERROR LINEAL 0.01m.

NOTAS DE PAREDES:

> TODAS LAS DISTANCIAS DE LA FILIAL SON DADAS AL INTERIOR DE PARED.
> LAS PAREDES SON MAESTRAS.

NOTAS DE AREAS COMUNES:

> TODAS LAS AREAS COMUNES SON PROPIEDAD DE LOS CONDOMINOS DEL CONDOMINIO DE ESTACIONAMIENTOS PLATAFORMA 2 EN FFME-2 DEL CONDOMINIO RESIDENCIAL, COMERCIAL Y DE OFICINAS BAMBU

NOTA DE APC:

>EL DISEÑO DE SITIO DEL PROYECTO FUE TRAMITADO EN EL SISTEMA APC BAJO EL NUMERO DE CONTRATO OC-735407.

NOTAS GENERALES:

>TODAS LAS MEDIDAS Y DISTANCIAS ESTAN DADAS EN METROS.
>SE DESARROLLA BAJO EL REGIMEN DE PROPIEDAD EN CONDOMINIO.
>NUMERO DE PLANO DE CATASTRO DE FINCA MADRE SJ-1817597-2015.
>DOY FE QUE NO SE ESTABLECIERON NUEVOS LINDEROS.
>LOS PUNTOS S, Y F SON VERTICES DE LA FINCA MATRIZ.
>LOS PUNTOS K Y H SON VERTICES DEL EDIFICIO.
>LOS PUNTOS W Y I SON PUNTOS EN AREAS COMUNES.
>FINCA FILIAL DESTINADA A ESTACIONAMIENTO.
> Ⓩ = INTERMANAGEMENT COSTA RICA LIMITADA (EN CALIDAD DE FIDUCIARIO)

NOTAS DE SIMBOLOGIA:

>AC= AREA COMUN
>ACM= AREA COMUN DEL CONDOMINIO CRCOB
>AV= ACCESO VEHICULAR AC
>CRCOB= CONDOMINIO RESIDENCIAL, COMERCIAL Y DE OFICINAS BAMBU.
>E= ESTACIONAMIENTO
>EBI= ESPACIO BICICLETAS AC
>ES= ESCALERA
>EL= ELEVADOR AC
>FF= FINCA FILIAL
>FFMB= FINCA FILIAL MATRIZ USO BODEGA
>FFMC= FINCA FILIAL MATRIZ USO COMERCIAL
>FFMCR= FINCA FILIAL MATRIZ COMERCIAL-RESIDENCIAL
>FFME= FINCA FILIAL MATRIZ USO ESTACIONAMIENTO
>FFMR= FINCA FILIAL MATRIZ USO RESIDENCIAL
>FFMRC= FINCA FILIAL MATRIZ RESIDENCIAL-COMERCIAL
>PL= PLANCHE AC
>R= RAMPA AC
>V= VACÍO

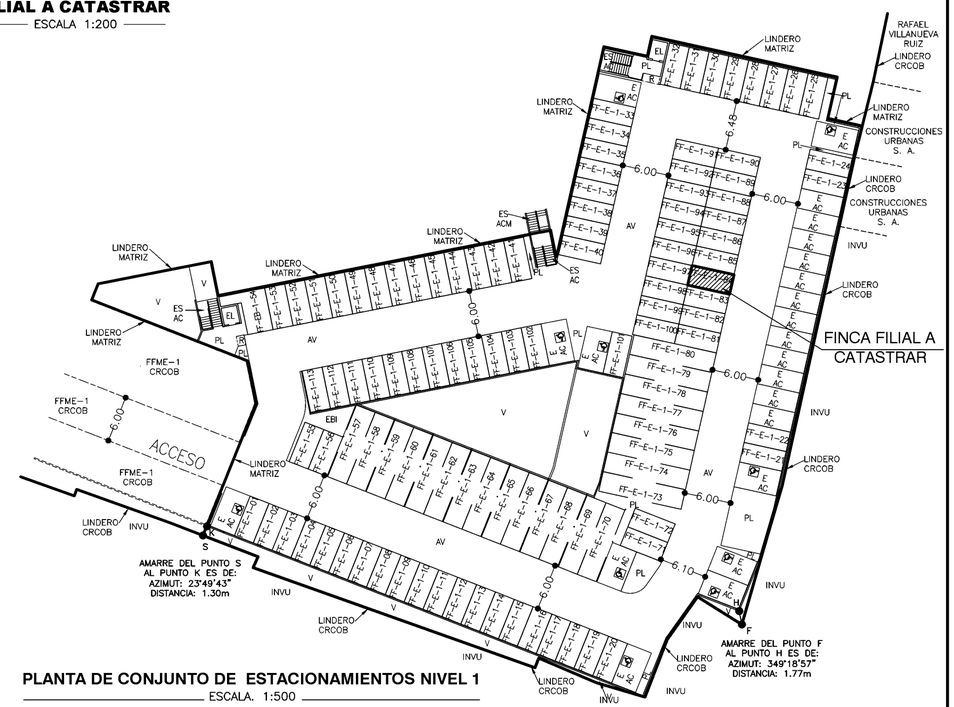

PLANTA DE CONJUNTO DE ESTACIONAMIENTOS NIVEL 1
ESCALA. 1:500

CONDOMINIO DE ESTACIONAMIENTOS PLATAFORMA 2 EN FFME-2 DEL CONDOMINIO RESIDENCIAL, COMERCIAL Y DE OFICINAS BAMBU			AREA: **14 m²**	SITUADO EN: LA FLORIDA SUR DISTRITO: 10° HATILLO CANTON: 01° SAN JOSE PROVINCIA: 01° SAN JOSE	FINCA MATRIZ: FOLIO REAL N° 1004267M-000 FINCA FILIAL FOLIO REAL N° 1159803F-000
INGENIERO TOPOGRAFO: EDUARDO GARRO VARGAS IT-23729 / CS-75	ESCALA: INDICADA FECHA: DICIEMBRE 2016	PROTOCOLO TOMO: 18209 FOLIO: 62 AL 66	AREA SEGUN REGISTRO PUBLICO: FINCA MATRIZ: 13296m² FINCA FILIAL: 14.30m²		