

COMPROBANTE DE INSCRIPCIÓN CATASTRAL



REGISTRO INMOBILIARIO
SUBDIRECCIÓN CATASTRAL
INSCRIPCIÓN No:
1-28710-2025

Fecha: 20/06/2025 11:00:52
Registrador: MARIANELA ROJAS CAMACHO
4F2F84A5752C9A9B671AAA2A7AB1E93F

La provisionalidad de este documento está sujeta a lo establecido en el artículo 151 del Reglamento General del Registro Inmobiliario.

Catastro Nacional
2025-45936-C
19/06/2025 09:58:44
REINGRESO NORMAL

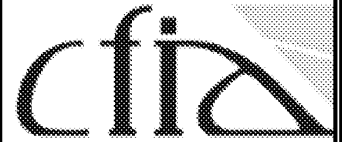

Contrato 1199211
Fecha 18/06/2025
Visado CFIA

ENTERO No. 615918930

NOTAS:

- LEVANTAMIENTO POLAR POLIGONAL ABIERTA CON ESTACIÓN TOTAL
- ERROR LINEAL ESTIMADO 00.01m, ERROR ANGULAR ESTIMADO 00°05'
- EPOCA 2014.59, SISTEMA CR-SIRGAS, PROYECCIÓN CRTM05
- MÉTODO DE ENLACE A RED DE COORDENADAS CRTM-05 MEDICIÓN CON GNSS-RTK
- ERROR RELATIVO EN POSICIÓN +/- 0.02m
- ESCALA DEL MAPA CATASTRAL 1:1000
- EXACTITUD RELATIVA +/- 0.03m
- EXACTITUD ABSOLUTA +/- 0.05m
- COORDENADAS DE PI = ESTE: 489714.29, NORTE: 1098301.55(m)
- PARA RECTIFICAR MEDIDA

LISTADO DE COORDENADAS

Punto	Este	Norte
1	489687.10	1098289.50
2	489699.39	1098288.38
3	489698.38	1098275.32
4	489686.11	1098278.10

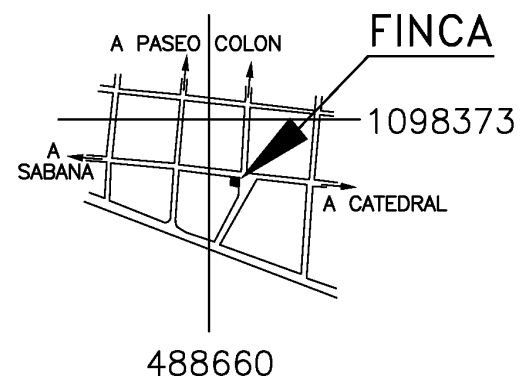
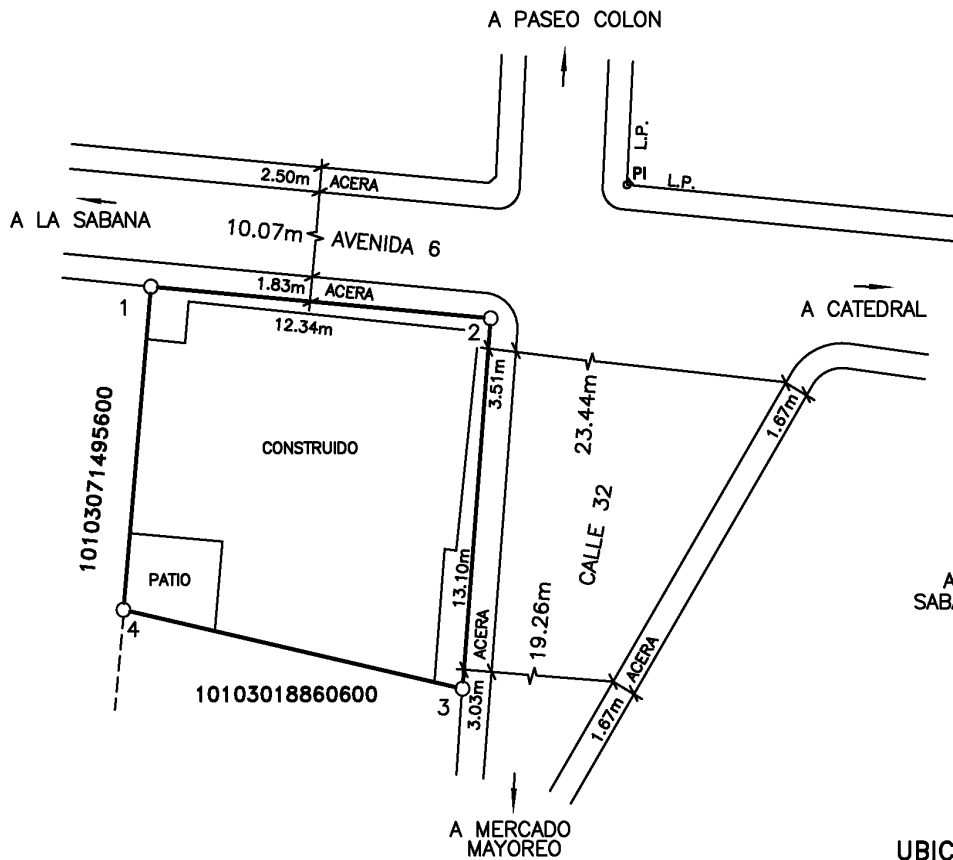

UBICACIÓN GEOGRÁFICA esc. 1:10000
PROYECCIÓN CARTOGRÁFICA CR-SIRGAS-CRTM05
HOJAS: TORRES Y MARIA AGUILAR

FOLIO REAL No.
1167814-000 ÁREA SEGÚN REGISTRO 155.17 m²

IDENTIFICADOR PREDIAL 10103016781400

MARCO VINICIO MONGE QUESADA (FIRMA)
Firmado digitalmente por MARCO VINICIO MONGE QUESADA (FIRMA)
Fecha: 2025.06.18 11:35:41 -06'00'
MARCO VINICIO MONGE QUESADA
Ingeniero Topografo IT-4226

AREA
152.19 m²

SITUADO EN SAN BOSCO
DISTRITO 3 HOSPITAL
CANTON 1 SAN JOSÉ
PROVINCIA 1 SAN JOSÉ

PROTOCOLO TOMO
23534

FOLIO
088

ESCALA
1:250

FECHA
JUNIO, 2023