

LÍNEA	AZIMUT	DISTANCIA
1-2	120°25'	8.00m
2-3	210°25'	20.00m
3-4	300°25'	8.00m
4-1	30°25'	20.00m

REGISTRO NACIONAL  
CATASTRO NACIONAL

El presente plano ha sido registrado con los requisitos exigidos por la ley, por lo que se le ha sido otorgado el número de inscripción 21150067-2007

16 MAR 2007

Fecha

Ante mí



COLEGIO FEDERADO DE INGENIEROS Y DE ARQUITECTOS DE COSTA RICA

14 MAR. 2007

ANOTADO

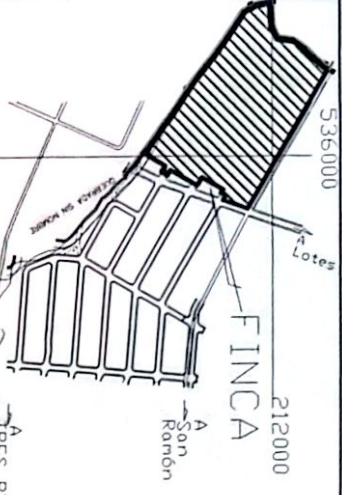

UBICACION GEOGRAFICA  
HOJA CURRIDABAT, ESCALA 1:10000

LEVANTAMIENTO POLAR.  
POLIGONAL ABIERTA.  
ERROR ANGULAR NO SE DETERMINA POR METODO USADO.  
ERROR LINEAL ESTIMADO : 0.01m.  
DOY FE QUE LOS LINDEROS SON EXISTENTES  
MODIFICA A LOS CATASTRADOS C-606744-2000 Y C-958924-2004  
USO DEL LOTE: PARA CONSTRUIR  
FRENTE A CALLE PUBLICA ENTRE EL VERTICE 1 Y 2 ES DE 8.00 m  
L.C. SIGNIFICA LINEA DE CONSTRUCCION  
COLINDANTES LOTE 18, LOTE 20, LOTE 32, LOTE 33 : PERTENECE A FIDUCIARIA CASTRO GARNIER S.A.

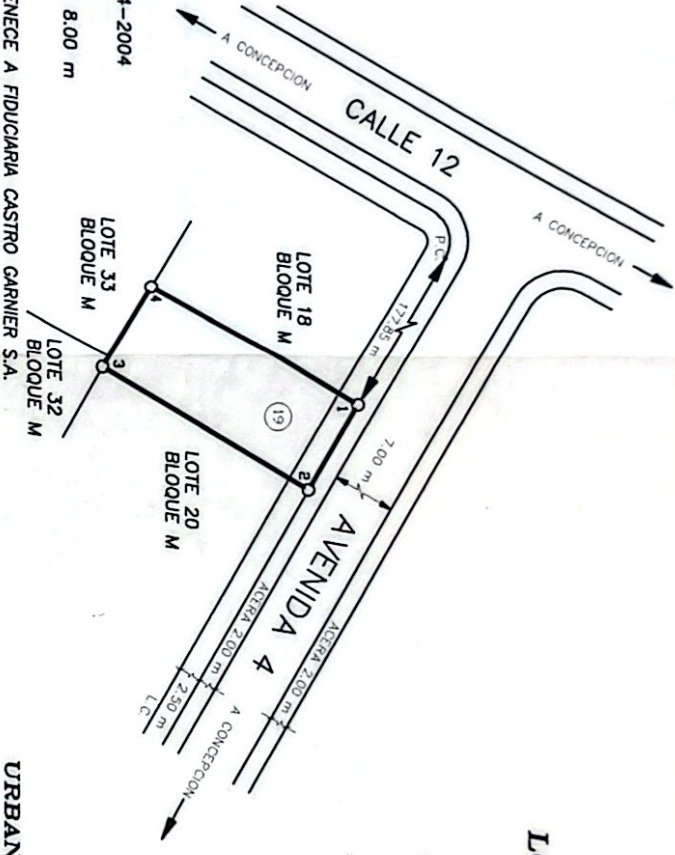

URBANIZACION MONSERRAT 6 ETAPA

UBICACION DEL LOTE  
ESCALA 1:5000

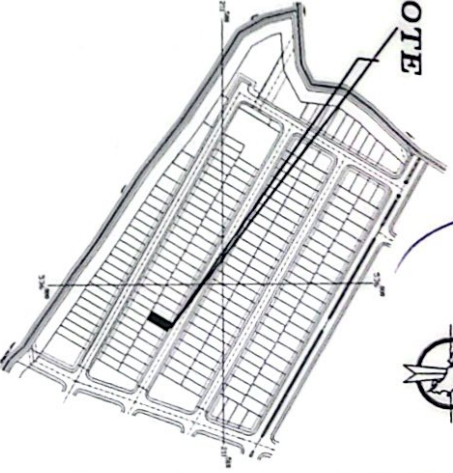

PROPIEDAD DE CEDULA JURIDICA No.: 3-101-270668

FIDUCIARIA CASTRO GARNIER S.A.  
(EN CALIDAD DE FIDUCIARIO)

PROTOCOLO TOMO 13520	FOLIO 78	FECHA FEBRERO DEL 2007	JAVIER MACHADO MEJIA TOPOGRAFO ASOCIADO T.A. 5994	ARCHIVO MACHOTE
----------------------	----------	------------------------	--	-----------------

AREA  
**160.00** m<sup>2</sup>

ESCALA 1 : 500

SITUADO EN URBANIZACION MONSERRAT  
DISTRITO 3 SAN JUAN  
CANTON 3 LA UNION  
PROVINCIA 3 CARTAGO

INFORMACION REGISTRO PUBLICO  
ES PARTE DE  
FOLIO REAL  
3180540-000  
AREA 44622.80 m<sup>2</sup>