

NÚMERO DE IDENTIFICADOR PREDIAL
10310040650000

UBICACIÓN DISTRITO: 10 - DAMAS
 CANTÓN: 03 - DESAMPARADOS
 PROVINCIA: 1 - SAN JOSE

INFORMACIÓN DEL PREDIO
 INCONSISTENCIAS: 0 ANOTACIÓN: No
 MODIFICACIONES: 0 GRAVAMEN: Si
 ABRE: 0
 AVISO CATASTRAL: No

PROYECCIÓN CRSIRGAS / CRTM05

(494306.49 - 1093759.48)

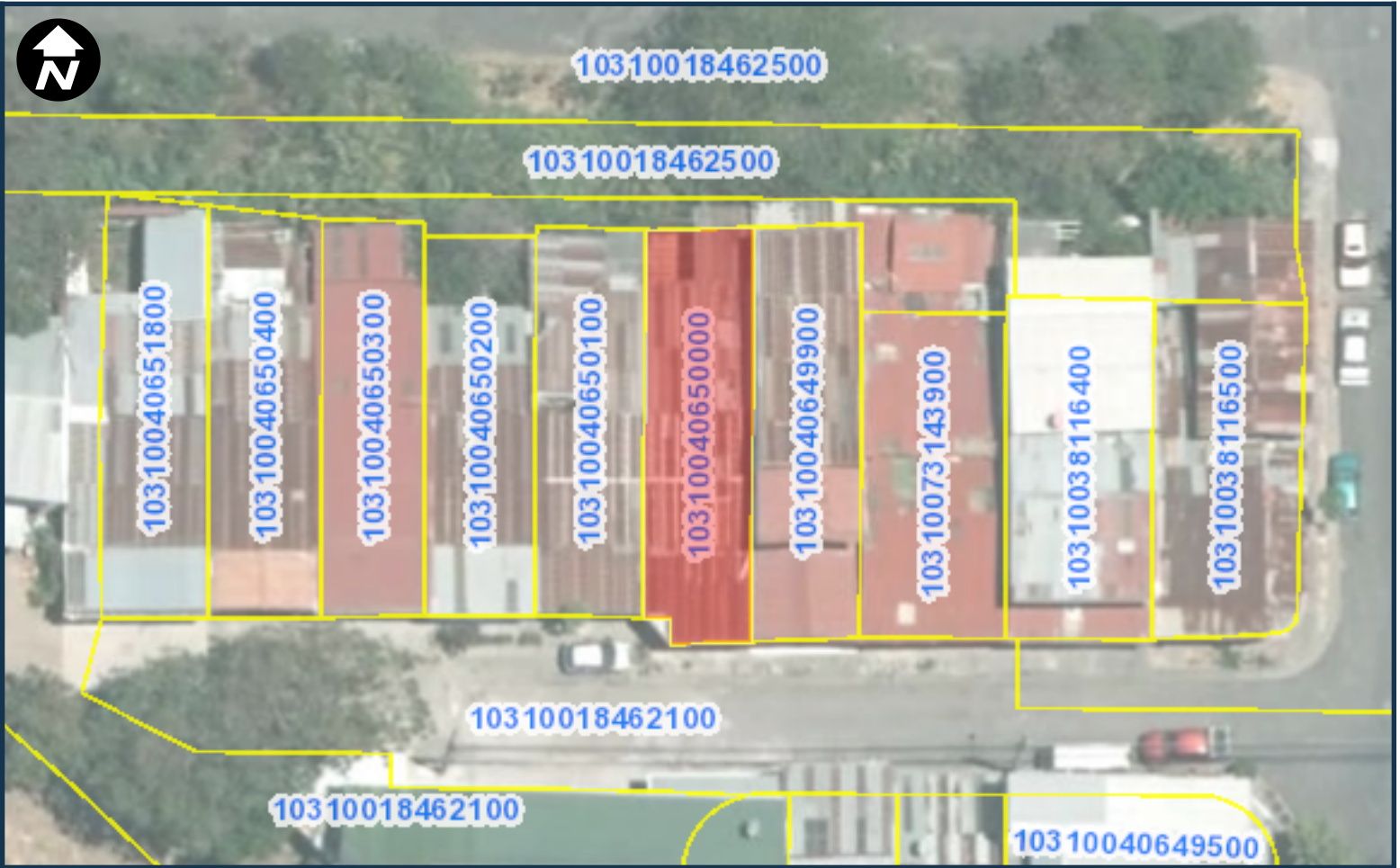

(494293.79 - 1093711.73)

Escala 1:100

FINCA A CERTIFICAR:
 1-0406500-0-0
 PLANO CATASTRADO:
 101206401993

IDENTIFICADOR PREDIAL

| | | | | | |
|-----------|----------|--------|-----------------|-----------|------------|
| PROVINCIA | DISTRITO | CANTÓN | NÚMERO DE FINCA | DUPLICADO | HORIZONTAL |
| 1 | 03 | 10 | 0406500 | 00 | 00 |

ÁREA SEGÚN REGISTRO:
 135.08 m²
 ÁREA PLANO CATASTRADO:
 135.08 m²

PARA LA INFORMACIÓN ACTUALIZADA DE LAS CONDICIONES DE LA FINCA, DEBE DE SOLICITAR ADICIONALMENTE, LA CERTIFICACIÓN LITERAL
 LOS DERECHOS ARANCELARIOS FUERON CANCELADOS DIGITALMENTE

**LISTADO DE COORDENADAS
PROYECCIÓN CRSIRGAS / CRTM05**

| Coordenada X (m) | Coordenada Y (m) |
|------------------|------------------|
|------------------|------------------|

| | |
|-------------|--------------|
| 494303.0718 | 1093724.2415 |
|-------------|--------------|

| | |
|-------------|--------------|
| 494298.6244 | 1093724.0906 |
|-------------|--------------|

| | |
|-------------|--------------|
| 494298.6037 | 1093725.5605 |
|-------------|--------------|

| | |
|-------------|--------------|
| 494297.0838 | 1093725.5671 |
|-------------|--------------|

| | |
|-------------|--------------|
| 494297.2148 | 1093746.9839 |
|-------------|--------------|

| | |
|-------------|--------------|
| 494297.6622 | 1093746.9614 |
|-------------|--------------|

| | |
|-------------|--------------|
| 494303.2107 | 1093747.1296 |
|-------------|--------------|

| | |
|-------------|--------------|
| 494303.0718 | 1093724.2415 |
|-------------|--------------|

**CERTIFICADO INMOBILIARIO
DATOS GENERALES INFORMATIVOS**

ABRE: Áreas Bajo Régimen Especial

0 No se ubica en ABRE

INCONSISTENCIAS

0 No tiene.

**MODIFICACIONES: CORRESPONDE A
DISCREPANCIAS EN LA INFORMACIÓN**

0 No tiene.

**CÓDIGOS ESPECIALES
IDENTIFICADOR PREDIAL**

* Primer caracter de Número de Finca

V Predio de Vías
Ejemplo: 30302V000000200

H Predio de Hidrografía
Ejemplo: 30302H00001400

P Predio conformado por consecutivo
predial
Ejemplo: 10704P00005200

N Predio del Estado
Ejemplo: 10101N00000100

ESTA CERTIFICACION, CUYOS DERECHOS ARANCELARIOS FUERON DEBIDAMENTE CANCELADOS, CONSTITUYE DOCUMENTO PUBLICO CONFORME LO ESTABLECEN LOS ARTICULOS 45.2 DEL CODIGO PROCESAL CIVIL, 5 INCISO D) DE LA LEY DE CERTIFICADOS, FIRMAS DIGITALES Y DOCUMENTOS ELECTRONICOS N° 8454, Y EL DECRETO EJECUTIVO N° 35488-J, PUBLICADO EN LA GACETA N° 196, DEL 8 DE OCTUBRE DE 2009. EN DICHO MARCO LEGAL SE ESTABLECE LA OBLIGATORIEDAD DE RECIBIR ESTE DOCUMENTO POR PARTE DE LOS ENTES PÚBLICOS Y PRIVADOS, ASÍ COMO PARA LOS PARTICULARES, EN CASO DE QUE SE LE PRESENTEN PROBLEMAS PARA LA RECEPCIÓN DE ESTE DOCUMENTO Y APLICACIÓN DE SUS EFECTOS LEGALES, SIRVASE COMUNICARLO AL CENTRO DE ASISTENCIA AL USUARIO, TELEFONO. 2202-0888. ESTIMADO USUARIO, EL REGISTRO NACIONAL LE INDICA QUE EL VALOR DE LA PRESENTE CERTIFICACION FUE ESTABLECIDO POR LA JUNTA ADMINISTRATIVA DEL REGISTRO NACIONAL; NINGUNA PERSONA FISICA O JURIDICA PUEDE VARIAR ESE VALOR. EMITIDA A TRAVES DEL PORTAL DE SERVICIOS DIGITALES Y CON INFORMACIÓN DE LA BASE DE DATOS DEL REGISTRO NACIONAL, A LAS 14 HORAS 39 MINUTOS Y 43 SEGUNDOS, DEL 23 DE JUNIO DE 2026 PODRA SER VERIFICADA EN EL SITIO www.rnpdigital.com DENTRO DE LOS SIGUIENTES 30 DÍAS NATURALES. SI LA CERTIFICACIÓN CONTIENE ALGUNA INCONSISTENCIA EN LA INFORMACIÓN, FAVOR DE CONTACTAR A rnpdigital@rnp.go.cr, PARA DETERMINAR EL ORIGEN DE LA INCONSISTENCIA Y COMPETENCIA DE LA RESOLUCIÓN.